苏州三分田
建筑景观工程有限公司

建筑 · 景观 · 工程一体化

COMPANY PROFILE / 2026

关于三分田

从设计到施工，把空间真正落地。

2016

成立于苏州

设计 + 施工

一体化服务模式

国内 + 海外

江苏 / 上海 / 浙江 / 云南 / 印尼 / 美国

苏州三分田建筑景观工程有限公司，前身为苏州三分田设计营造有限公司。公司位于苏州市相城区，专注园林景观设计与施工一体化，覆盖屋顶花园、私家庭院、民宿、厂区、自建房与建筑外观等多类型空间。

核心业务

围绕建筑与景观，建立清晰、可执行的空间解决方案。

01 **私家别墅庭院**

设计 / 改造 / 施工

02 **屋顶花园**

商业 / 企业 / 住宅

03 **民宿景观**

空间营造 / 庭院更新

04 **厂区景观**

入口 / 中庭 / 园区

05 **自建房设计**

建筑方案 / 外观设计

06 **园林景观施工**

深化 / 落地 / 植物配置

DESIGN　BUILD　PLANTING　DELIVERY

三分田，十分心。

一院一景，自然共生。

坚持因地制宜、量身定制。
以设计为魂，以施工为基，以客户为本。
让景观不仅好看，更贴合生活，经得起时间。

从现场勘测、方案沟通，到深化设计、施工落地、植物配置与效果把控，全程负责。

设计施工一体化

以落地为目标，减少设计与施工之间的信息损耗。

1

现场勘测

尺度 / 高差 / 现状条件

2

需求梳理

生活方式 / 功能 / 预算

3

方案设计

空间 / 材料 / 植物

4

深化与施工

节点 / 工艺 / 工程管理

5

效果把控

软景 / 细节 / 交付

DESIGN → DETAIL → BUILD → PLANTING → DELIVERY

企业 / 屋顶 / 民宿景观

代表项目 · 部分

01 南通联测机电科技股份有限公司景观

02 英诺赛科（苏州）科技股份有限公司屋顶花园

03 湖州盛科医疗器械有限公司屋顶花园

04 亚朵酒店（人民路）屋顶花园

05 亚朵酒店见野景观

06 东山东吴闲庭苏式园林民宿

07 云南大理民宿群

别墅庭院项目

从江南居住到现代私宅，多尺度庭院实践。

- 万科龙背山国际住区别墅庭院
- 无锡朗诗新郡别墅庭院
- 龙山豪庭别墅庭院
- 苏宁天汎御城别墅庭院
- 上海罗山绿洲庭院
- 上海南郊别墅
- 上海桃花源别墅庭院
- 顾女士私宅别墅庭院
- 鲁能9号样板房庭院
- 苏州铜雀台庭院
- 苏州清水湾别墅庭院
- 印尼别墅 / 美国加州别墅庭院景观

PRIVATE GARDEN · VILLA COURTYARD · OVERSEAS

核心团队

设计、施工、植物配置与工程管理协同推进。

01 **谢宪文**

法定代表人。负责公司整体经营与项目统筹。

02 **谢学松**

项目总监。负责项目组织、设计落地与工程协调。

团队协同

设计 / 施工 / 植物 / 工程管理

注重设计与施工衔接，确保方案可落地、效果可还原。

酒店景观案例
Corporate & industrial campus

01





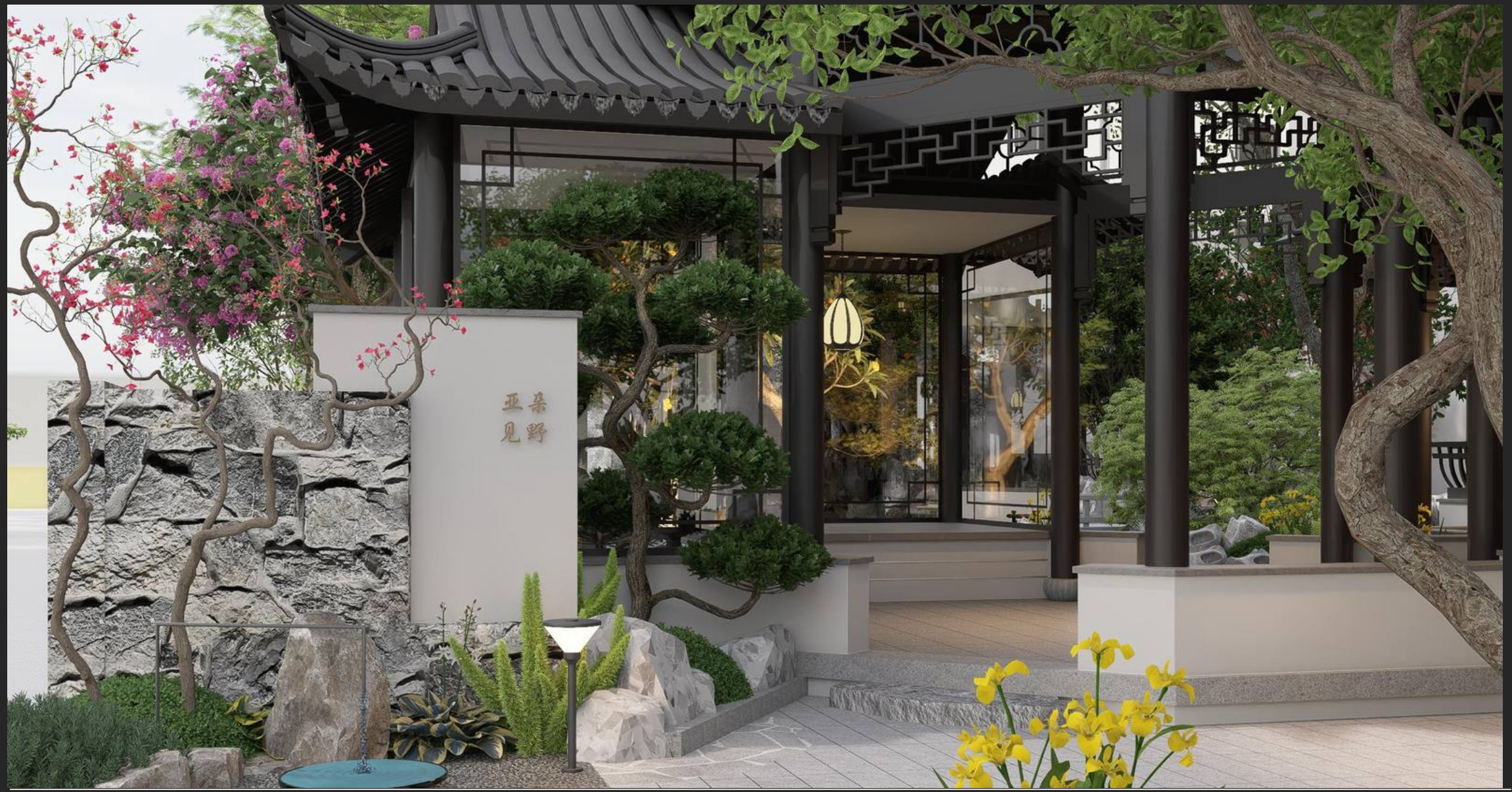
亚朵
见野



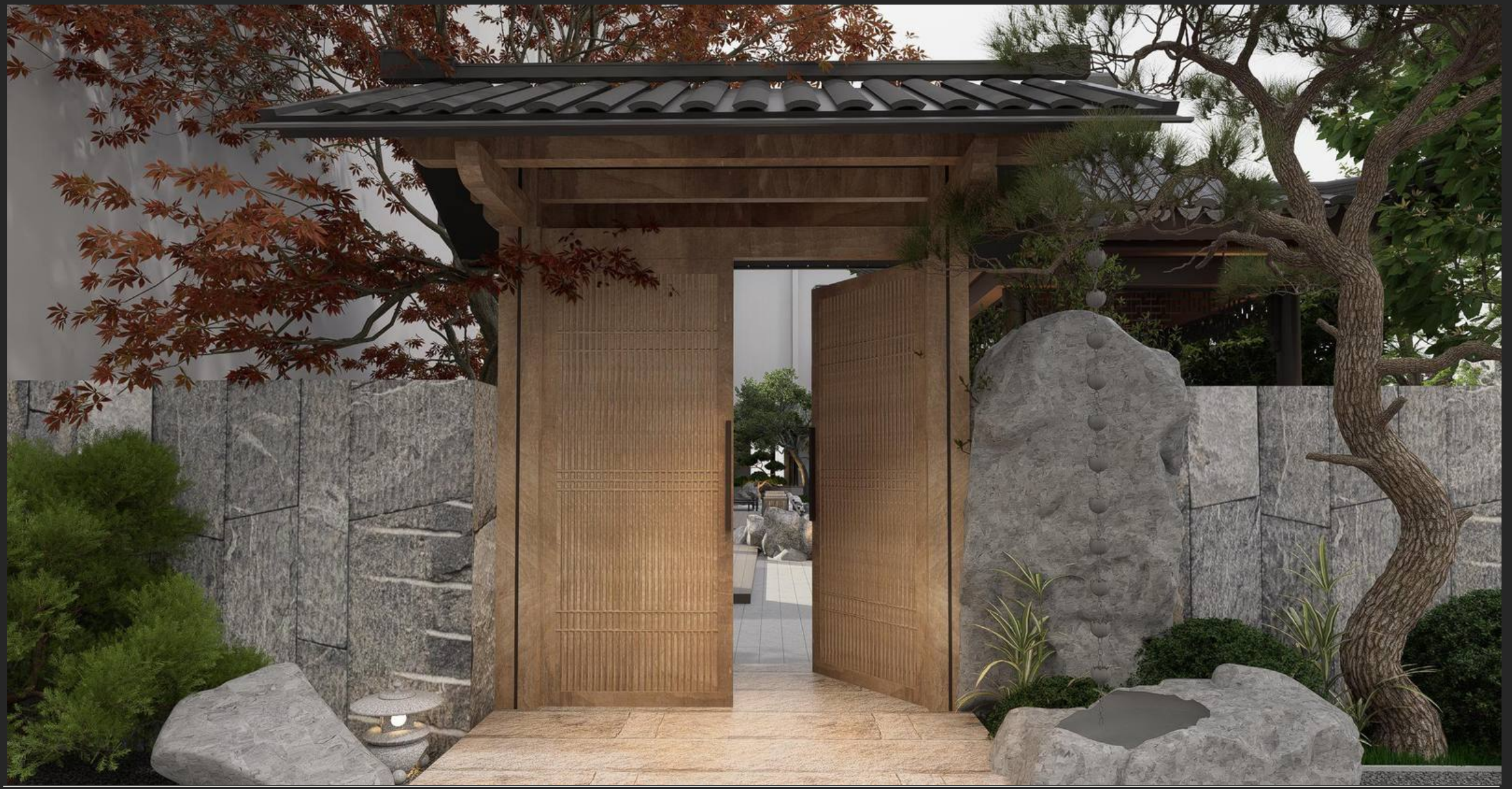










人生无醉，上房撒野！





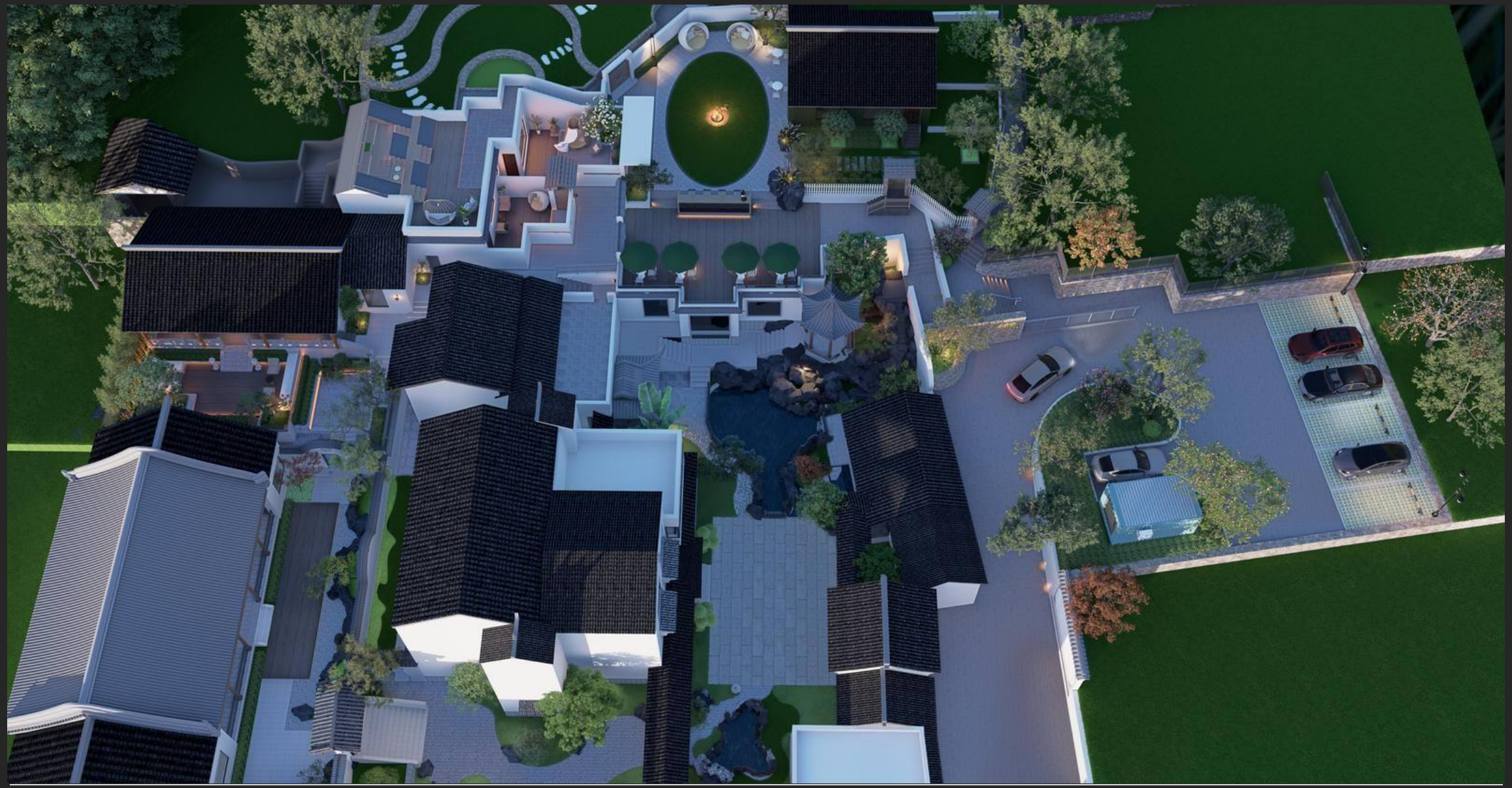

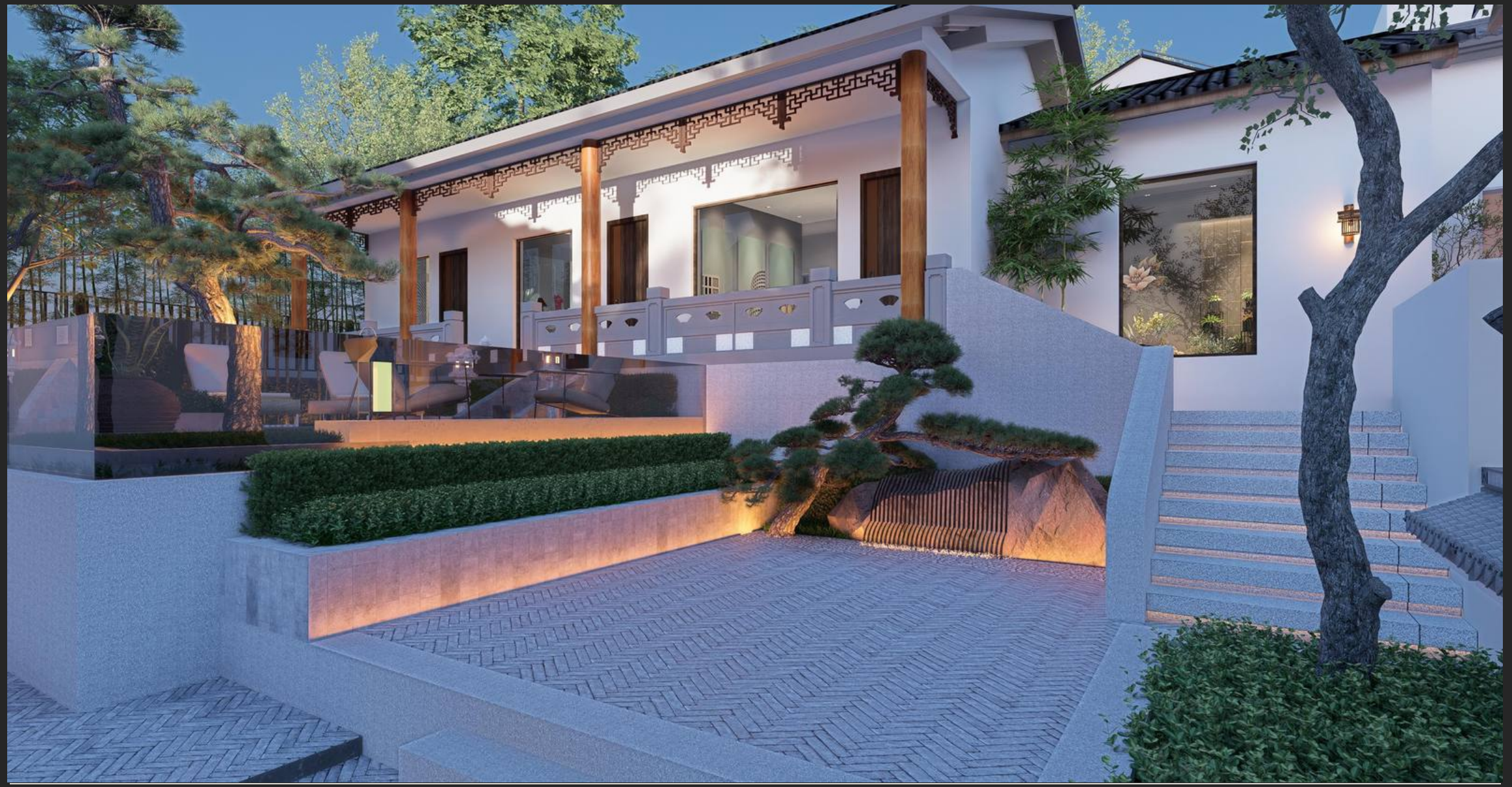



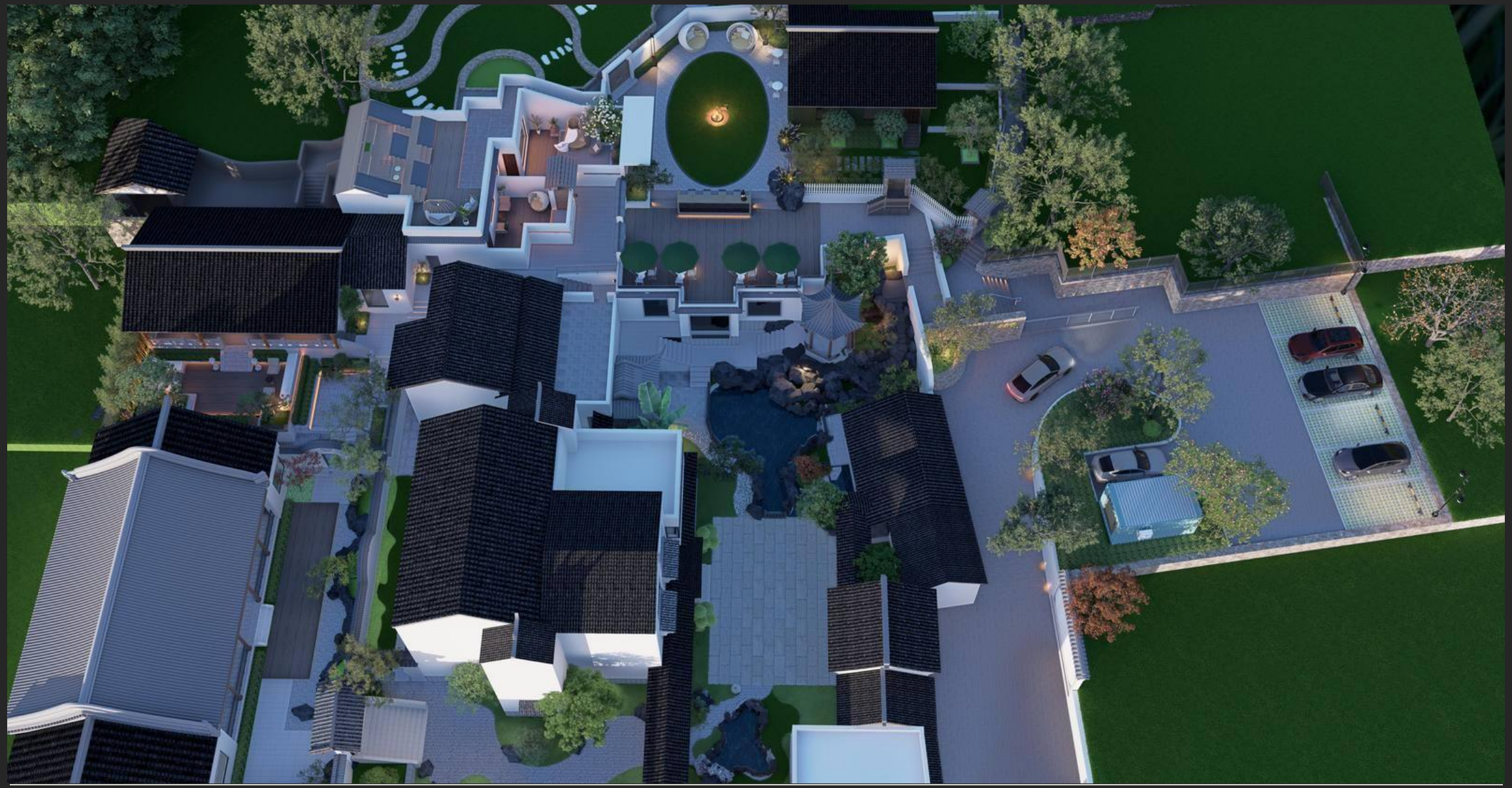



别墅建筑庭院景观案例
Corporate & industrial campus

02









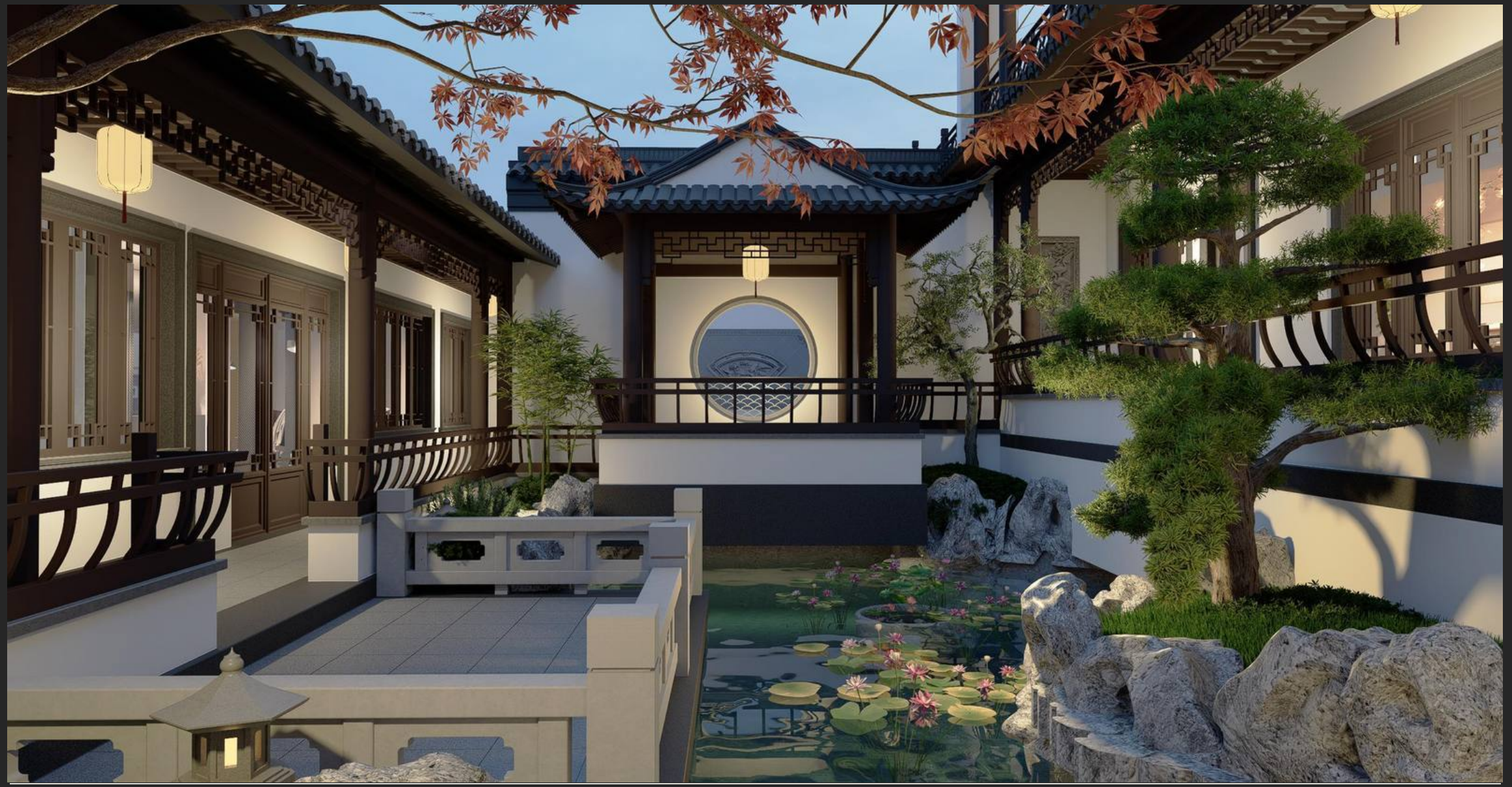























温州中式小院

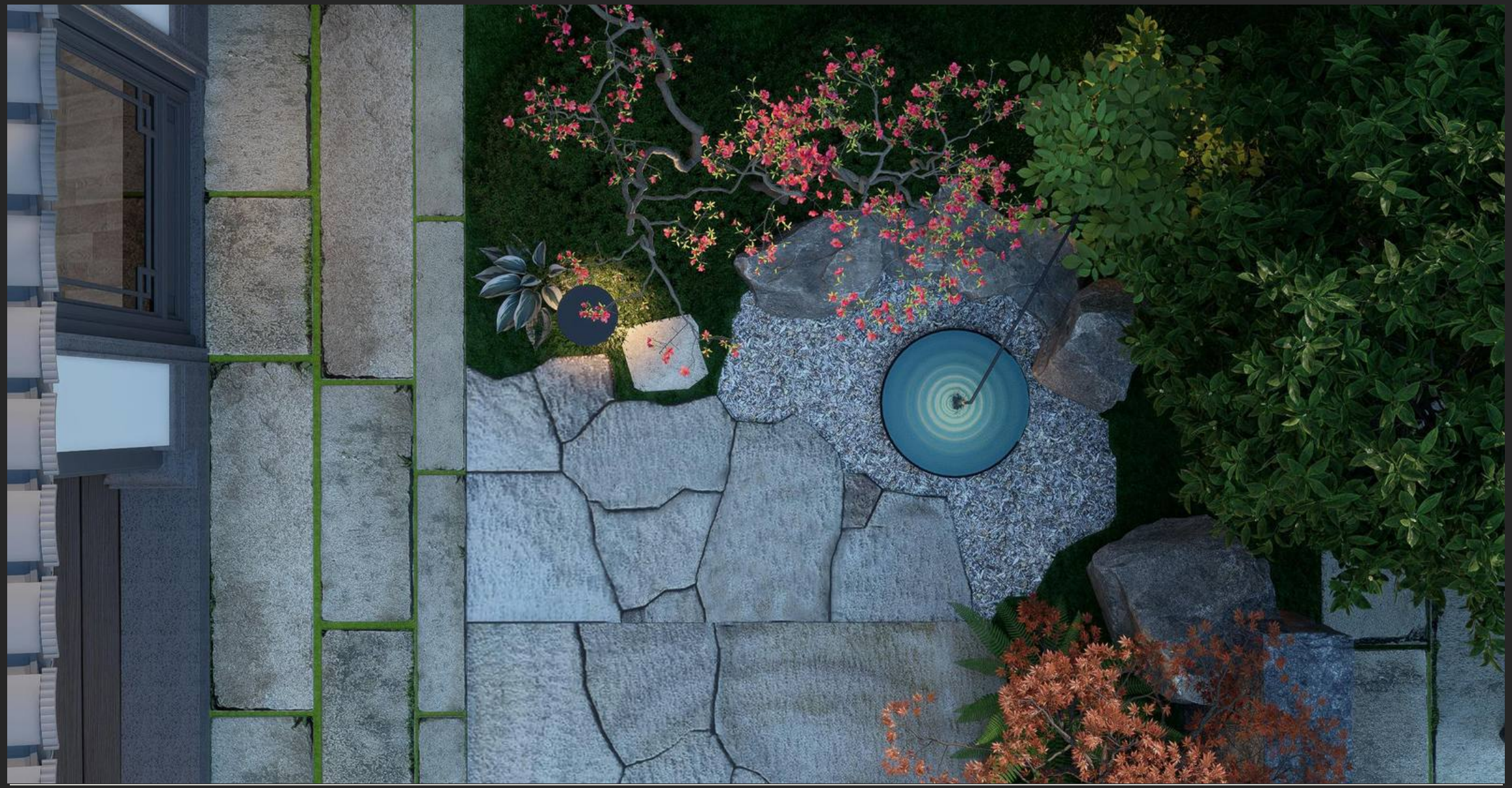



















屋顶花园景观案例
Corporate & industrial campus

03



















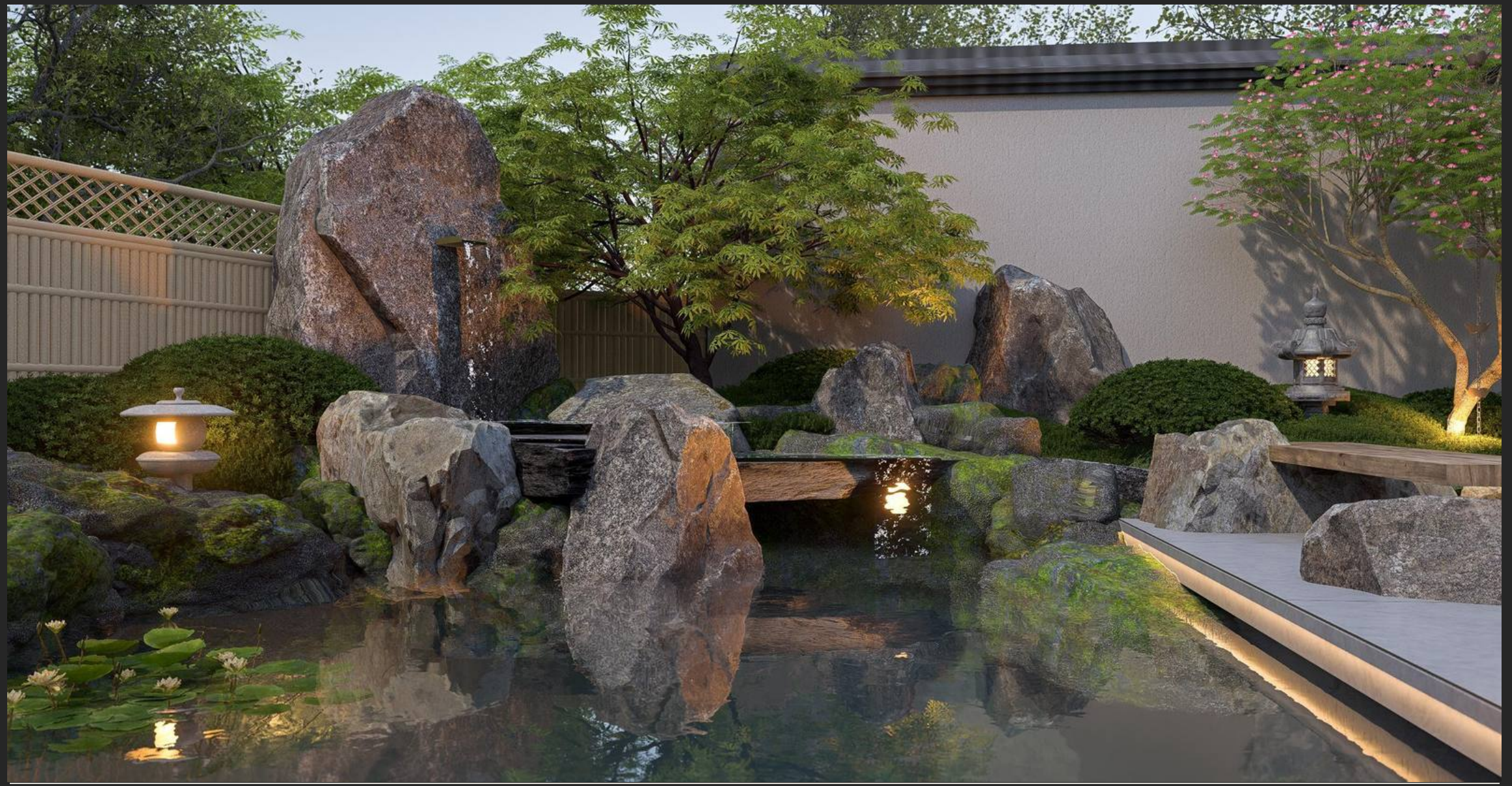





日式屋顶花园



日式屋顶花园



温州卓瑞科技7500平方屋顶花园



温州卓瑞科技7500平方屋顶花园



温州卓瑞科技7500平方屋顶花园

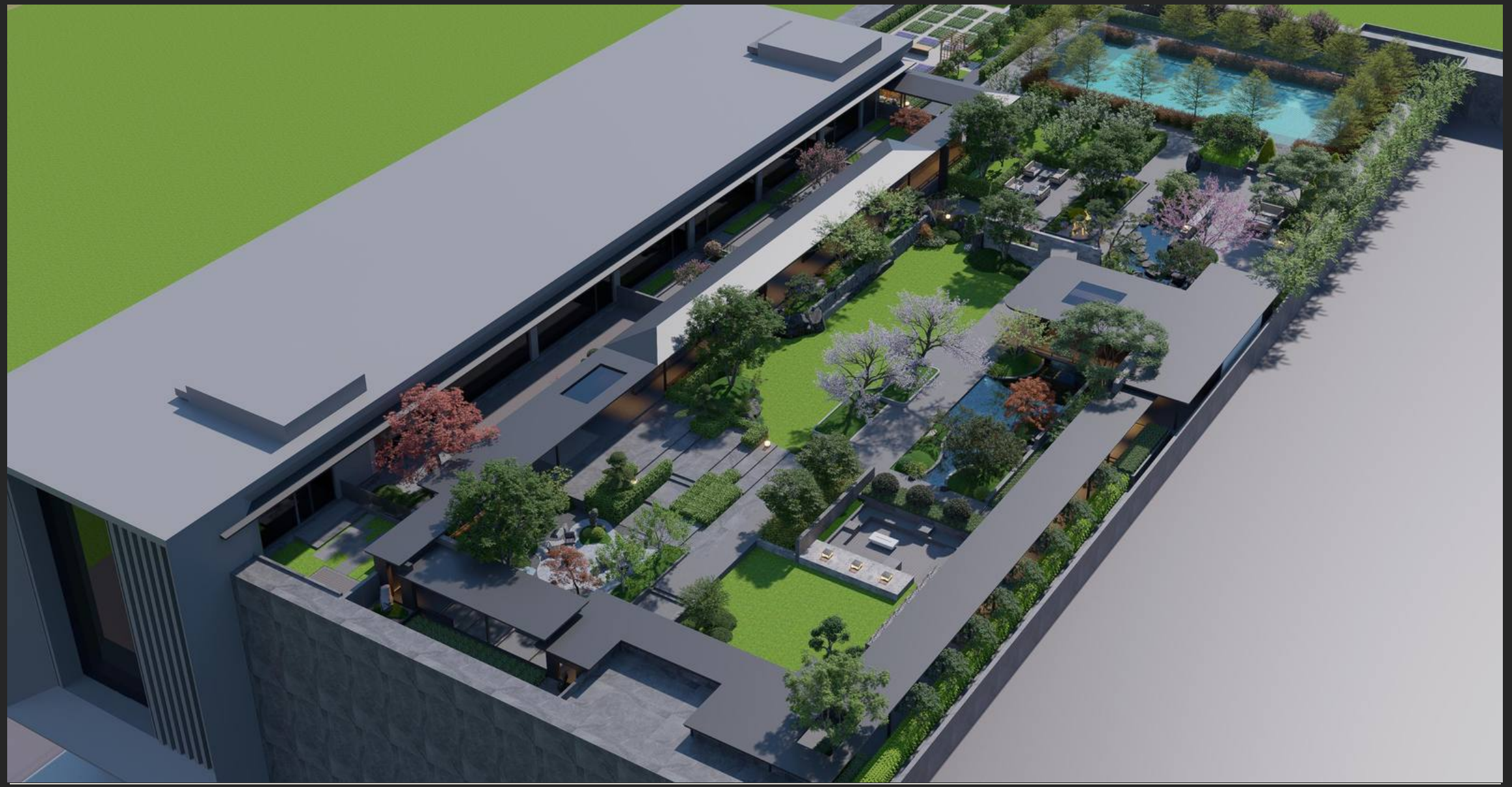

温州卓瑞科技7500平方屋顶花园



温州卓瑞科技7500平方屋顶花园



温州卓瑞科技7500平方屋顶花园

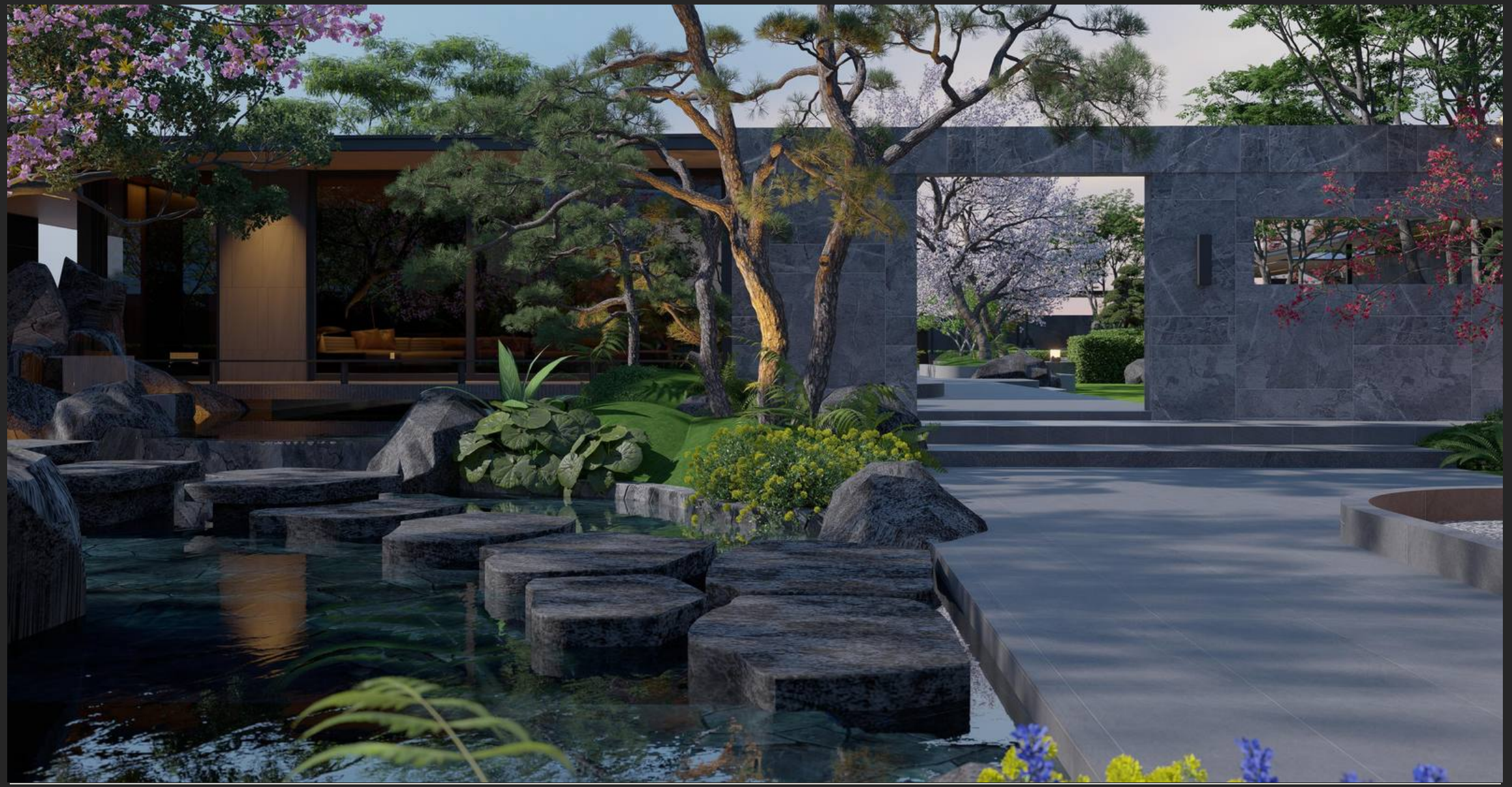

温州卓瑞科技7500平方屋顶花园

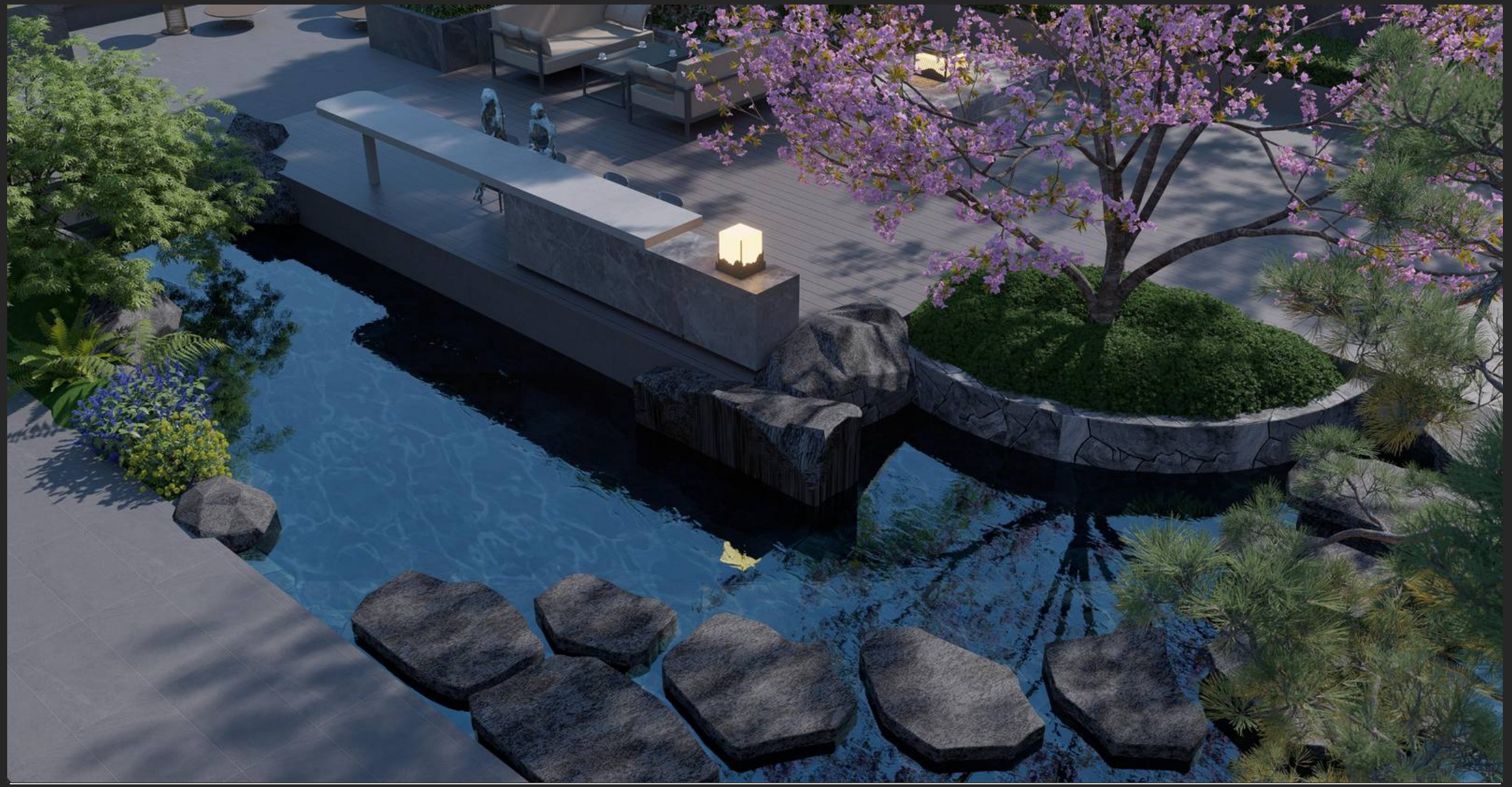

温州卓瑞科技7500平方屋顶花园



温州卓瑞科技7500平方屋顶花园



温州卓瑞科技7500平方屋顶花园





CONTACT

让空间回归自然，
也真正融入生活。

成为受客户信赖的园林景观设计与施工一体化服务商。

苏州市相城区
15195667321
2095318195@qq.com
www.sunfot.com

SUZHOU · CHINA